

# ELW-Organisationsstruktur Stand 03.08.2023

**Referat SI**  
 BMin Dr. Alexandra Sußmann
 

**Gemeinderat**

**Geschäftsführung\***  
**Marc Bischoff**
50.01

**Sekretariat  
Geschäftsführung** 50.02  
 Tanja Wellstein

**Assistenz  
Geschäftsführung** 50.03  
 N.N.

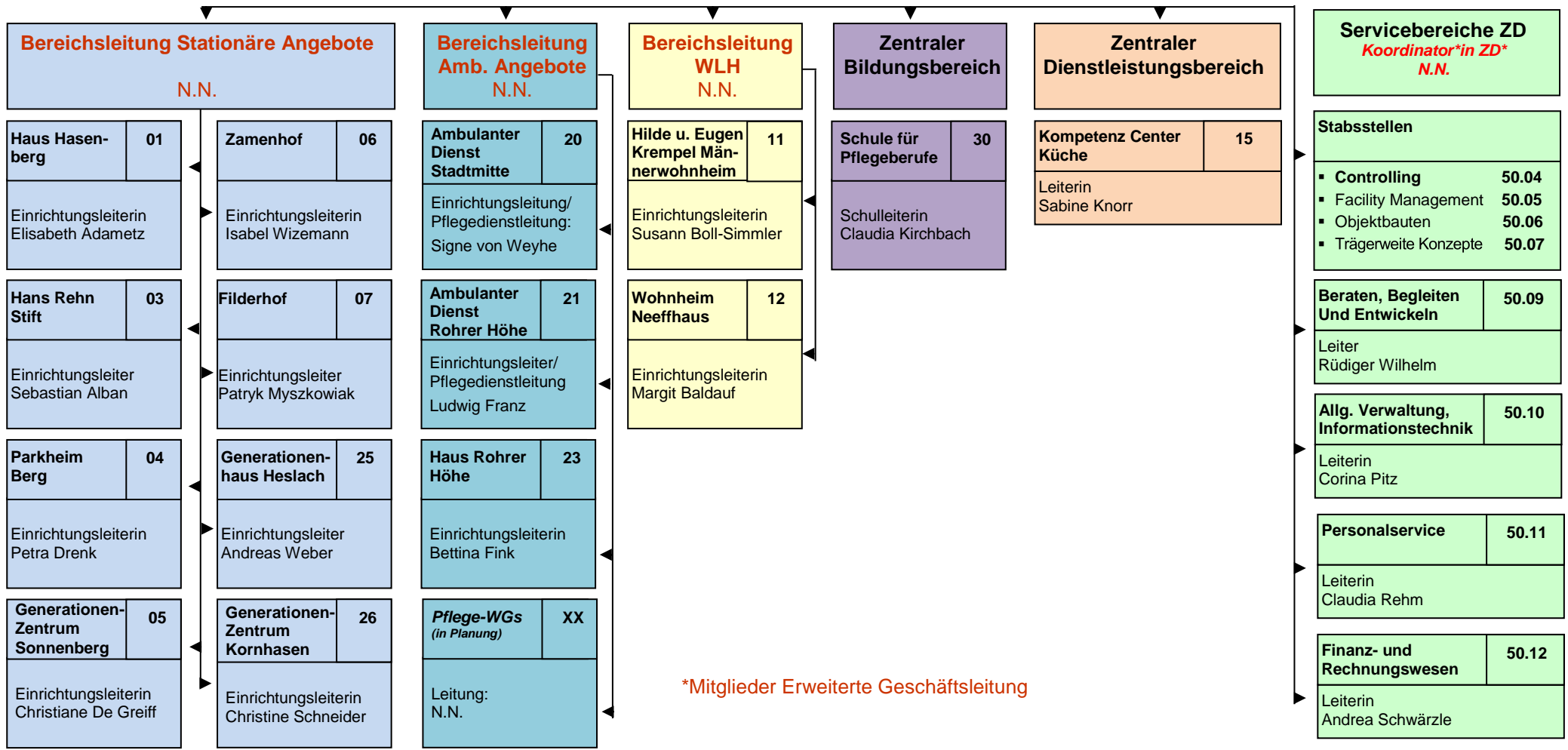

\*Mitglieder Erweiterte Geschäftsleitung